

– verwaltet den Zugang zu NAV/Navision

Der ExpandIT Client Manager ist die zentrale Administrations-Konsole für den Zugang zu NAV/Navision, der dafür sorgt, dass zeitweilig inaktive Mitarbeiter automatisch abgemeldet werden.

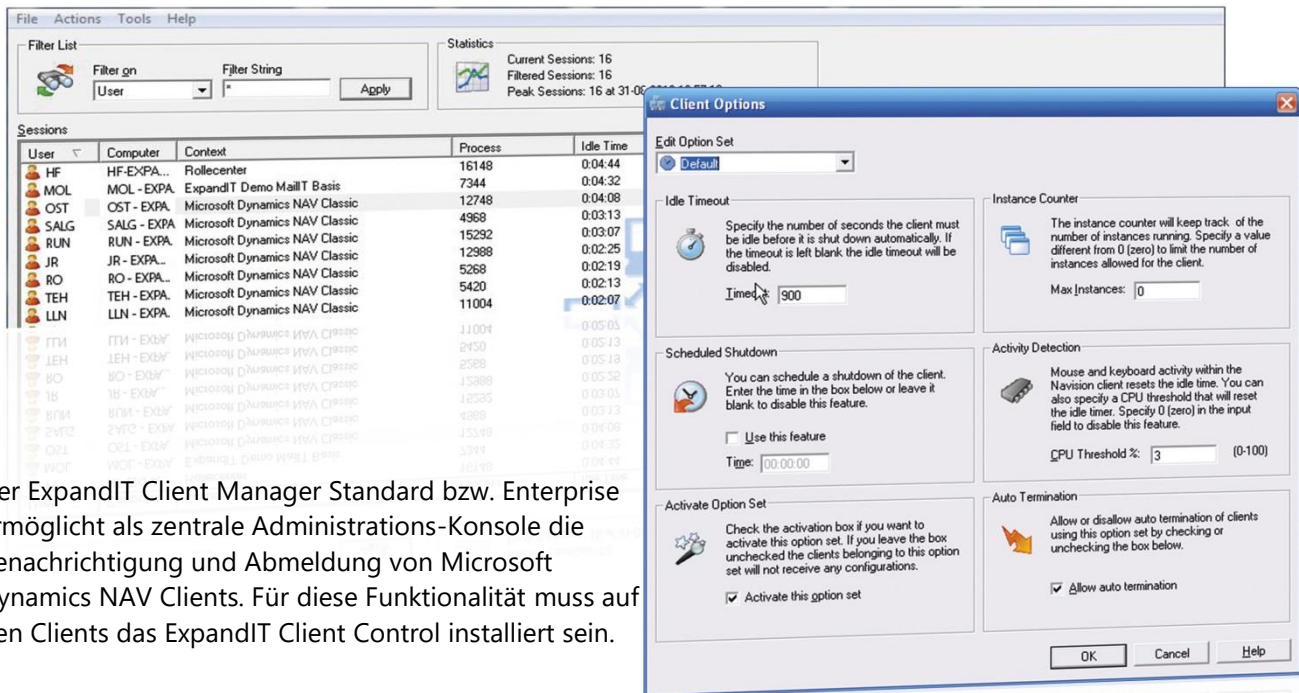

Der ExpandIT Client Manager Standard bzw. Enterprise ermöglicht als zentrale Administrations-Konsole die Benachrichtigung und Abmeldung von Microsoft Dynamics NAV Clients. Für diese Funktionalität muss auf den Clients das ExpandIT Client Control installiert sein.

Die Lösung stellt sicher, dass die Anzahl der Navision-Lizenzen effizient genutzt wird. Durch die Nutzung der Option Sets können Sie für verschiedene Nutzergruppen individuelle Profile mit Inaktivitätszeit und weiteren Eigenschaften einrichten.

Der Unterschied zwischen Standard- und Enterprise-Edition besteht in der Funktion „automatisches Abmelden“. Diese Funktion ist nur in der Enterprise Edition verfügbar und ermöglicht das automatische Beenden der am längsten inaktiven Clients bei Erreichen des Limits für die nutzbaren Navision-Lizenzen.

Von Navision Version 1.10 bis NAV 2018.

ExpandIT Client Manager steht unter [www.expandit.com](http://www.expandit.com) zum Download bereit und wird mit einer Demo-Lizenz für bis zu drei Clients geliefert.

## Produktfunktionalitäten und Vorteile im Überblick:

- Liste der aktiven NAV Clients
- Versand von Nachrichten an aktive NAV Clients
- Abmeldung von Clients an anderen Standorten
- Zentrale Verwaltung der Konfigurationen im ExpandIT Client Control
- Anzeige von Prozessinformationen der Clients
- Bis zu 99 Client-Gruppen
- Limits setzen für die Anzahl der Sessions pro Client oder Client-Gruppe
- Mehrfachinstallation von ExpandIT Client Manager möglich
- Enthält Lizenzen für ExpandIT Client Control

<b>Funktionalitäten</b>	<b>ExpandIT Client Manager (nur Klient)</b>	<b>ExpandIT Client Manager Standard</b>	<b>ExpandIT Client Manager Enterprise</b>
Automatisierte Installation	●	●	●
Automatische Abmeldung bei definierter Inaktivität.	●	●	●
Abmeldung zu einer definierten Endzeit	●	●	●
Nutzbar für NAV-Classic-Client und NAV-Role-Tailored- Client.	●	●	●
CPU-Auslastungsüberwachung—Erlaubt die Abarbeitung langer Berichte.	●	●	●
Zentrale Benachrichtigung und Abmeldung eines und / oder einer Gruppe von Clients.		●	●
Zentrale Kontrolle und Management der angemeldeten NAV-Clients.		●	●
Zentrale Vorbelegung der Clienteigenschaften für bis zu 100 Option-Sets.		●	●
Verhinderung von Mehrfachanmeldungen der NAV Clients. Es kann auch eine definierte Anzahl von Anmeldungen festgelegt werden.		●	●
Einstellmöglichkeiten der IP-Ports für die Kommunikation zwischen Client Control und Client Manager.		●	●
Automatische Abmeldung der am längsten inaktiven Clients, ohne das die Inaktivitätszeit bereits erreicht ist. Somit können sich jederzeit neue Nutzer			●
Reservierung einer Anzahl von Nutzerlizenzen, die niemals automatisch abgemeldet werden sollen. Zum Beispiel für die Kommunikation zum Web-Shop.			●

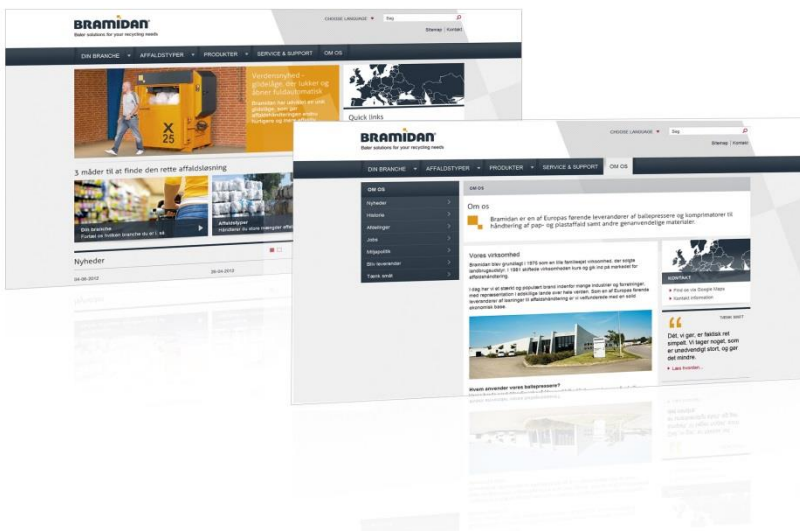

"In unserem Unternehmen hat ExpandIT Client Manager zu den erwünschten Ergebnissen geführt. Der Zugang zu Navision ist einfach zu verwalten und nicht-aktive Mitarbeiter werden nach von uns definierten Zeiten automatisch abgemeldet. So bleibt das System für alle Mitarbeiter maximal zugänglich und wir brauchen keine zusätzlichen Navision-Lizenzen."  
 - IT-manager, Karsten Aarhus, Bramidan A/S

**Microsoft Partner**  
 Gold Application Development